

PIANO ESECUTIVO CONVENZIONATO

CITTÀ DI CUORGNE
ARRIVATO IL
14 AGO 2014
PROT. N.

TCN 2b Ambito B"

Richiedenti:

DI CARA Stefano	MASTRORILLI Stefania
GOBBATO Luciano	DEIRO Luisella Fulvia Margherita
RUSSO TESTAGROSSA Carmelo	MUSSO Paola per procura di BOETTO Silvio
x RULFO Carlo	

Per presa visione:

CANTALI RAPPATO Salvatore	CHIAFFREDO Gianmarco
MASTRORILLI Nunzietto	CIANNILLO Grazia
MEROLA Maria	VELTRI Graziella
VELTRI Vito	VELTRI Alessandro

Progettista: RUSSO ing. Carmelo
via G. Galilei 11
10082 CUORGNE' (TO)

RUSSO ing. CARMEL
INGEGNERE CONTO-TO-TO
VIA MILITE IGNOTO, 2 - TEL. 0124/6
C.F. 855 CML 35E29 L 88A
RIVA: 02713430011

TAV. 5:
PLANIMETRIA GENERALE
scala 1/500

Data: Agosto 2014

A - Edifici singoli compatibili con l'area TCN
B - Edifici a schiera compatibili con l'area TCN

SCHEMA SEZ. A - A

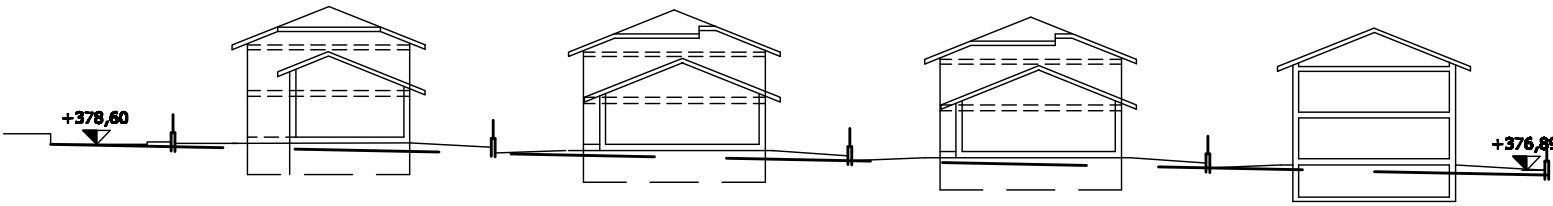

SCHEMA SEZ. B - B

